CORAZÓN DE MARÍA
UNIDAD EDUCATIVA
Certificación Internacional a la Calidad Educativa ISO 9001:2015

# PERFIL ESTUDIANTE

- Reconoce que es un ser trascendente y único, con dignidad de Hija/o de Dios.
- Es miembro activo en la Iglesia, vive con amor y libertad los principios evangélicos que construyen el Reino de Dios.
- Hombre o mujer con actitud profética, defensor(a) de la fe, ante el mundo desacralizado y relativista.
- Es justo, innovador(a), solidario(a), sensible y comprometido(a), con la realidad social de la familia y de la comunidad.
- Es un ser ético con principios y valores, que puede desenvolverse con autonomía y responsabilidad ante los desafíos de la vida.
- Construye y vive su plan de vida, entendido como una permanente conquista, del descubrimiento y superación de su historia personal.
- Aplica los conocimientos adquiridos en situaciones de la vida real con principios éticos y morales, convirtiéndose en una persona proactiva y eficiente al servicio de la sociedad en la que se desenvuelve.
- Es eficiente en el dominio de conceptos, principios y contenidos fundamentales de cada una de las asignaturas correspondiente al nivel de aprendizaje.
- Utiliza los recursos de la ciencia y la tecnología, para desarrollar nuevos aprendizajes que le permitan confrontar la realidad en que vive con madurez y responsabilidad.
- Maneja un pensamiento lógico, crítico y creativo que le permite analizar y resolver con eficiencia los problemas de la realidad cotidiana.
- Emprende proyectos de desarrollo personal, social, económico y empresarial, sintiéndose responsable del progreso de la sociedad.
- Posee sólidos valores que se traduce en comportamiento y actitud de tolerancia frente a sus compañeros y el entorno social.
- Reconoce y valora la diversidad cultural, ideológica e inclusiva, en el medio en que se desenvuelve.
- Posee una clara conciencia de conservación, cuidado y protección del medio ambiente, utilizando con responsabilidad los recursos naturales.

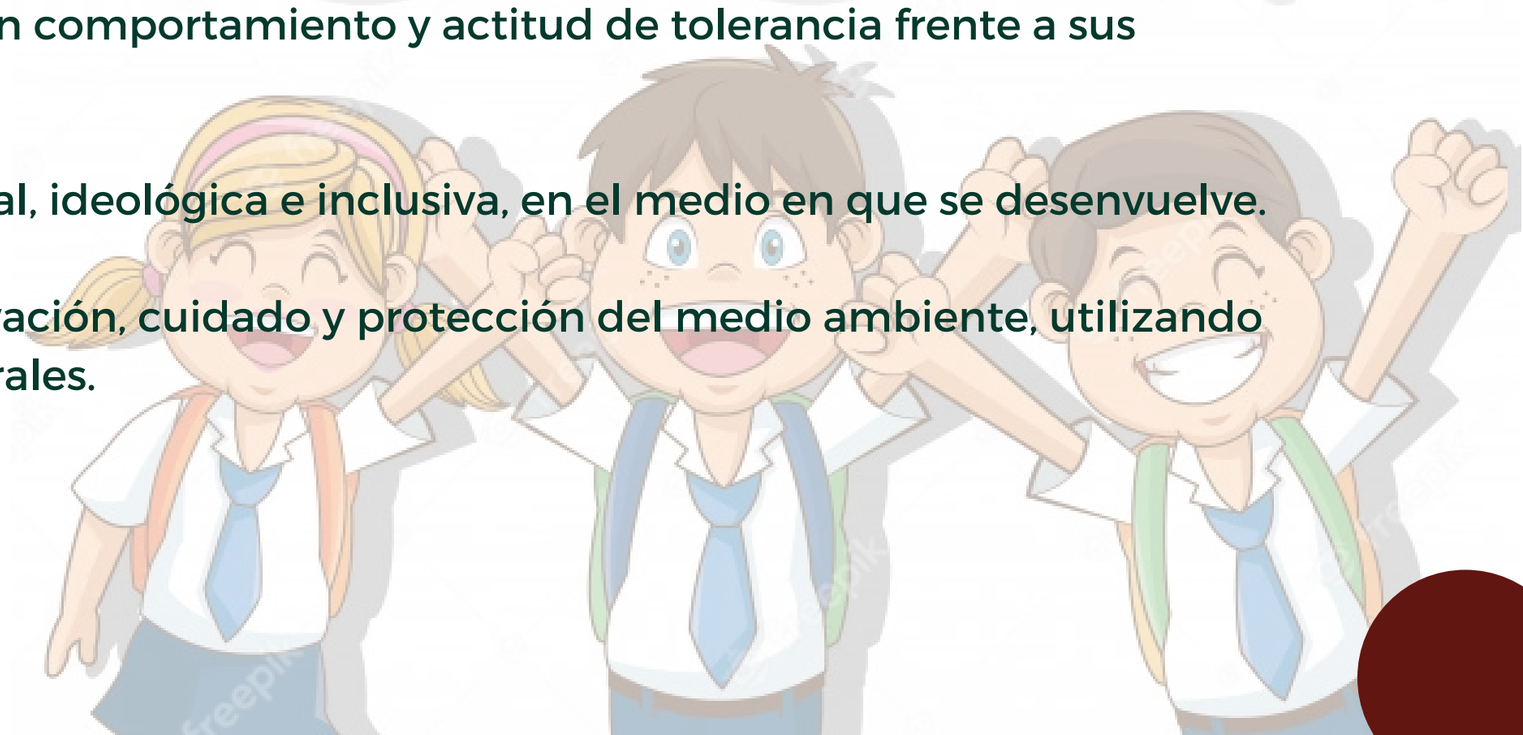

CORAZÓN DE MARÍA
UNIDAD EDUCATIVA
Certificación Internacional a la Calidad Educativa ISO 9001:2015

# PERFIL PADRE, MADRE DE FAMILIA y/o REPRESENTANTES LEGALES

La familia es sin duda, la base fundamental de la formación humana y un factor preponderante en la realización exitosa del Proyecto Educativo Institucional.

- Inculca y fomenta en sus hijos y/o representado el amor a Dios y al prójimo.
- Enseña y orienta a sus hijos y/o representados el cumplimiento de sus deberes y responsabilidades.
- Promueve en sus hijos y/o representados la práctica de los valores, las sanas costumbres y virtudes sociales, cívicas y morales como cristiano comprometido.
- Brinda el debido seguimiento y acompañamiento a su hijo(a)/representado(a), en el ámbito académico y comportamental.
- Apoya el desarrollo de habilidades y talentos, en actividades y practicas extracurriculares para mejorar su autoestima y éxito en la formación deportiva, religiosa y sociocultural.
- Conoce, respeta, observa, aplica y difunde las normativas institucionales y legales que expide el ministerio de educación.
- Participa en forma proactiva en la organización institucional y en las actividades programadas por la institución.
- Planifica espacios y tiempos familiares, con el fin de fortalecer los lazos de amor y de escuchar a su hijo(a) y/o representado(a), para brindar una adecuada y oportuna orientación.
- Cumple con los acuerdos y compromisos estipulados en el Código de Convivencia y/o los adquiridos con la institución.
- Evangeliza a su hijo(a) y/o representado(a), por medio de la vivencia de la fe, de la palabra, y el testimonio de su vida, dándole a Dios el lugar preferencial en la familia.
- Mantiene fidelidad a sus compromisos familiares, haciendo de su hogar un santuario de la vida y del amor.
- Inculca en su hijo(a) y/o representado, el amor y cuidado a la naturaleza.
- Fomenta el respeto y valoración a la diversidad.

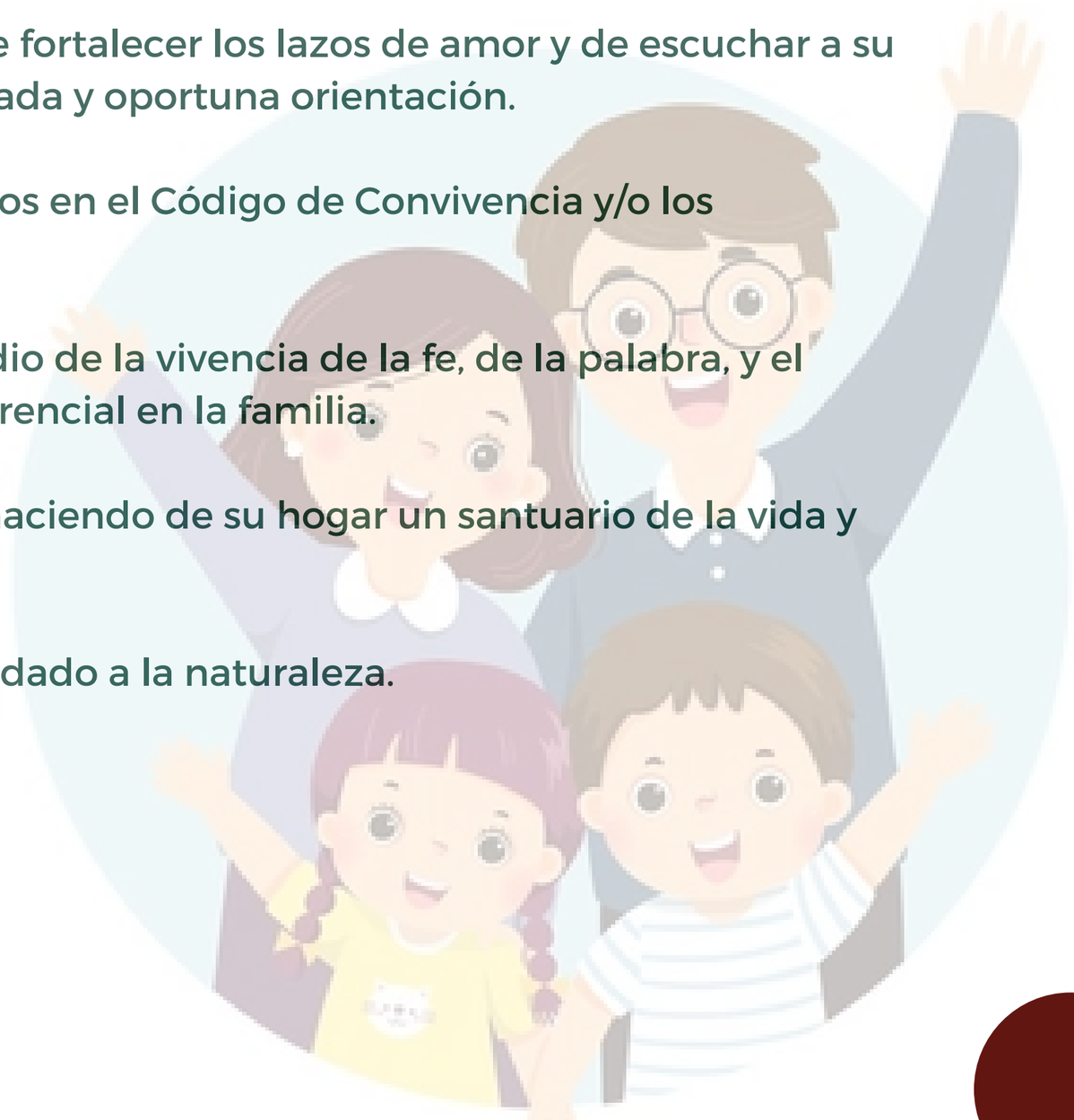

CORAZÓN DE MARÍA
UNIDAD EDUCATIVA
Certificación Internacional a la Calidad Educativa ISO 9001:2015

# PERFIL DEL DOCENTE

- Conoce, interioriza y vive el carisma matovellano y lo hace partícipe a sus estudiantes.
- Es humanitario, posee conciencia crítica, es sereno en su accionar como miembro activo de la Iglesia Católica, discípulo y misionero de Cristo.
- Es ejemplo de buenas costumbres, principios y valores, mostrándose prudente, ecuánime, sincero y ético en sus actuaciones. Posee equilibrio emocional para tratar a sus semejantes con equidad y justicia, evitando generar conflictos entre los miembros de la comunidad.
- Manifiesta un carácter afable, pero siempre consiente de sus compromisos y responsabilidades, no solo en relación directa con el/la estudiante, sino con todas las obligaciones y normativas de la institución.
- Posee total dominio de los conceptos y principios fundamentales, es innovador e investigador de los nuevos conocimientos y avances tecnológicos de cada una de las asignaturas a su responsabilidad.
- Utiliza las TICS y se mantiene actualizado para desempeñarse con eficiencia y creatividad en su labor.
- Desarrolla estrategias a través de: métodos, técnicas y recursos que promuevan un aprendizaje significativo.
- Mantiene una relación fraterna en un ambiente de respeto y consideración con toda la comunidad educativa, lo que le permite interactuar de manera cooperativa con sus actores.
- Conoce y maneja con precisión la planificación y los instrumentos curriculares para los niveles que imparte.
- Aplica con responsabilidad las leyes y reglamentos vigentes, el Código de Convivencia Institucional y demás normativas sin olvidar el aspecto humano, buscando la convivencia armónica institucional.
- Promueve el cuidado de los recursos naturales a través de su práctica pedagógica.
- Identifica, integra y apoya continuamente a los/as estudiantes con necesidades educativas especiales.
- Reconoce y valora la diversidad cultural, ideológica e inclusiva, en el medio en que se desenvuelve.

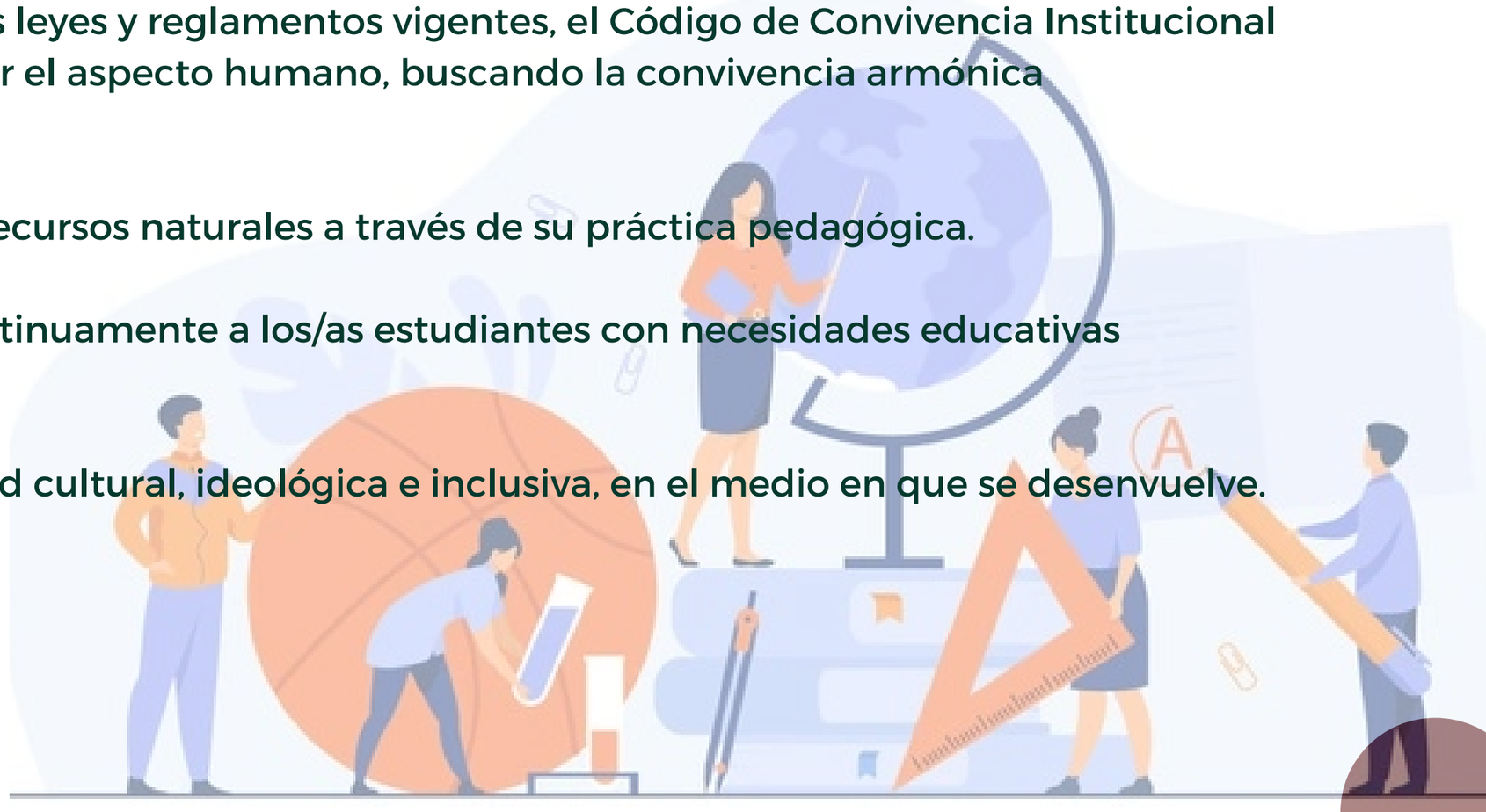

CORAZÓN DE MARÍA
UNIDAD EDUCATIVA
Certificación Internacional a la Calidad Educativa ISO 9001:2015

# PERFIL DEL DIRECTIVO

El directivo de la Unidad Educativa Particular "Corazón de María", cumplirá con los deberes y atribuciones contemplados en los Artículos: 44, 45 y 46 del Reglamento a la Ley Orgánica de Educación Intercultural (LOEI) y en los estándares de calidad educativa, y además, observará los valores y principios, propios de la Institución educativa:

- Conoce, interioriza y vive el carisma matovellano y lo hace partícipe a todos los miembros de la Comunidad Educativa.
- Es humanitario, posee conciencia crítica, es sereno en su accionar como miembro activo de la Iglesia Católica, discípulo y misionero de Cristo.
- Cumple y hace cumplir los Estándares de Calidad Educativa, a través de su gestión en la aplicación de los procesos.
- Es ejemplo de buenas costumbres, principios y valores; ejerce liderazgo efectivo con aptitud científica, actitud reflexiva y espíritu evangélico.
- Es organizado, promueve el trabajo en equipo, infunde credibilidad, escucha y valora el punto de vista de los demás.
- Posee equilibrio emocional, establece adecuadas relaciones humanas y trata a sus semejantes con respeto, equidad y justicia.
- Posee domino de los conceptos, deberes y atribuciones de la función asignada, y realiza su labor con responsabilidad y eficiencia.
- Hace uso de los recursos tecnológicos y los avances científicos que aportan en la educación, para un óptimo desempeño de su función.
- Maneja técnicas de programación curricular, evaluación académica, acompañamiento y supervisión.
- Aplica con responsabilidad las leyes y reglamentos vigentes, el Código de Convivencia Institucional y demás normativas, sin olvidar el aspecto humano, buscando la convivencia armónica institucional.
- Establece canales de comunicación entre los diferentes estamentos de la Comunidad Educativa.

CORAZÓN DE MARÍA
UNIDAD EDUCATIVA
Certificación Internacional a la Calidad Educativa ISO 9001:2015

# PERFIL DEL DIRECTIVO

- Ejerce las funciones disciplinarias que le atribuyen la ley, el Reglamento a la LOEI y el Código de convivencia Institucional.
- Promueve actividades de beneficio social, cultural, deportivo y académico que vinculan al establecimiento con la Comunidad Local.
- Vela por el bienestar e integridad de los miembros de la Comunidad Educativa.
- Promueve el cuidado del medio ambiente, de la infraestructura, el mobiliario y demás recursos del establecimiento.
- Se convierte en mediador de conflictos, en busca de soluciones y alternativas apropiadas, para favorecer la convivencia armónica entre los miembros de la Comunidad Educativa.
- Promueve el respeto a la diversidad e inclusión social, entre todos los actores de la comunidad educativa.
- Impulsa el desarrollo del crecimiento profesional y el ejercicio del liderazgo positivo.
- Monitorea y controla de manera permanente la gestión escolar.
- Es responsable de que la información existente en el establecimiento, sea confiable y válida, esté actualizada, adecuadamente sistematizada y se utilice como una de las bases para la elaboración de proyectos institucionales y toma de decisiones.
- Lidera la autoevaluación institucional realizada en función de los estándares de calidad educativa, realiza el seguimiento y monitoreo de los planes de mejora.
- Realiza auditoría interna de procesos y resultados de la gestión educativa.
- Toma decisiones de mejora luego de la auditoria y/o autoevaluación.
- Evalúa el desempeño profesional del personal a su cargo.